

Lokalizacja znaków na szlaku AKTIW

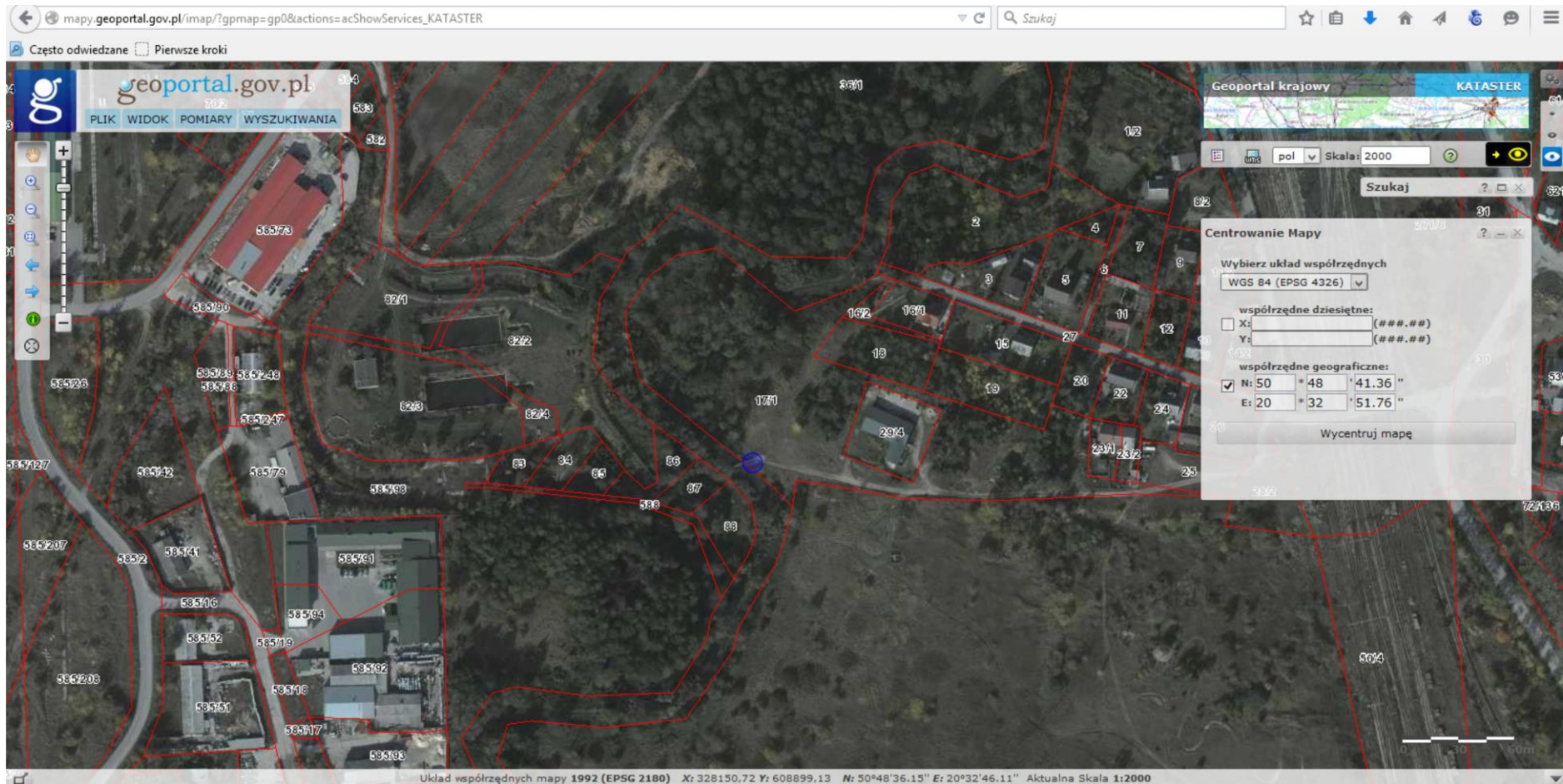

L.p. 1

Projekt współfinansowany przez Szwajcarię
w ramach szwajcarskiego programu współpracy z nowymi krajami członkowskimi Unii Europejskiej

L.p. 2

Projekt współfinansowany przez Szwajcarię
w ramach szwajcarskiego programu współpracy z nowymi krajami członkowskimi Unii Europejskiej

L.p. 3

Projekt współfinansowany przez Szwajcarię
w ramach szwajcarskiego programu współpracy z nowymi krajami członkowskimi Unii Europejskiej

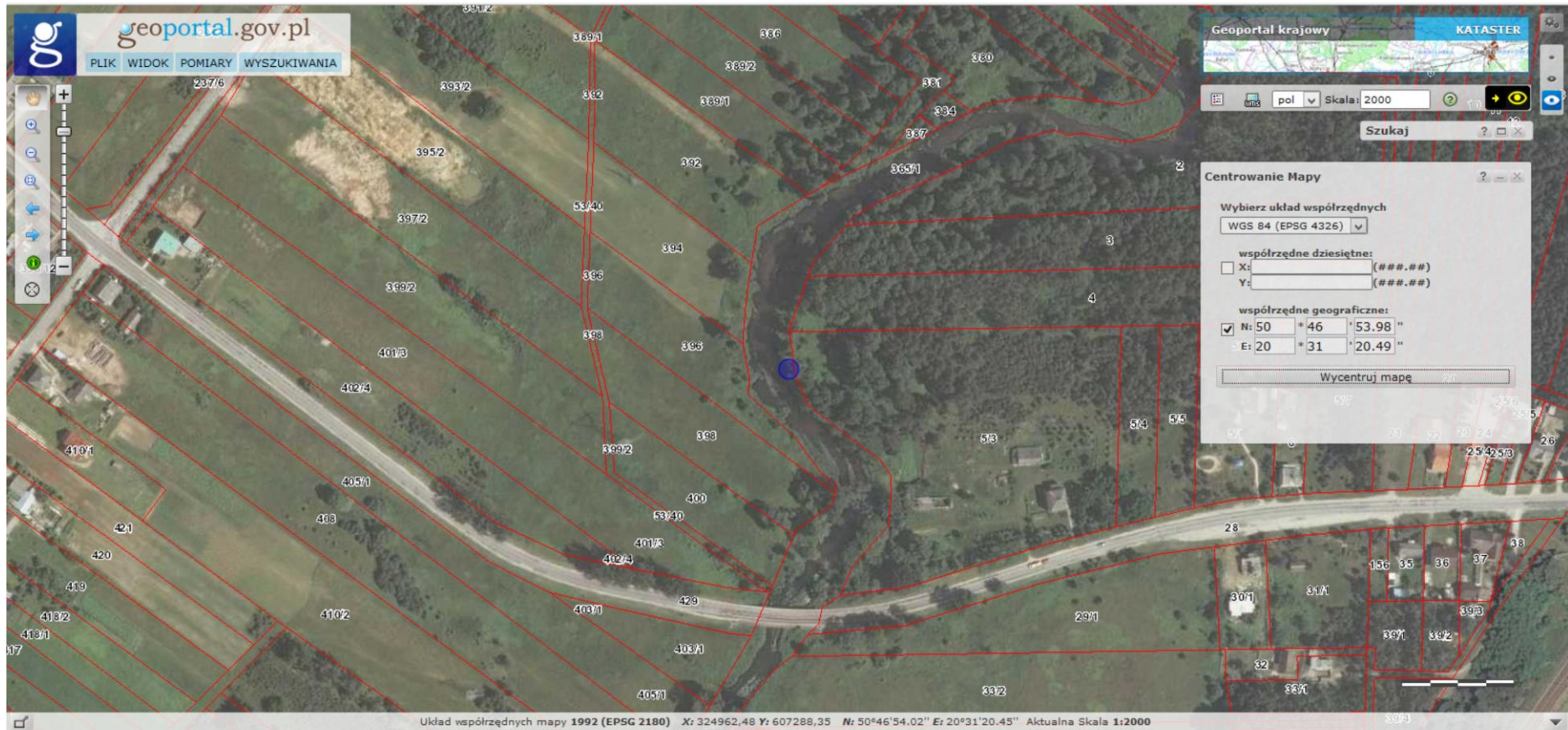

L.p. 4

Projekt współfinansowany przez Szwajcarię
w ramach szwajcarskiego programu współpracy z nowymi krajami członkowskimi Unii Europejskiej

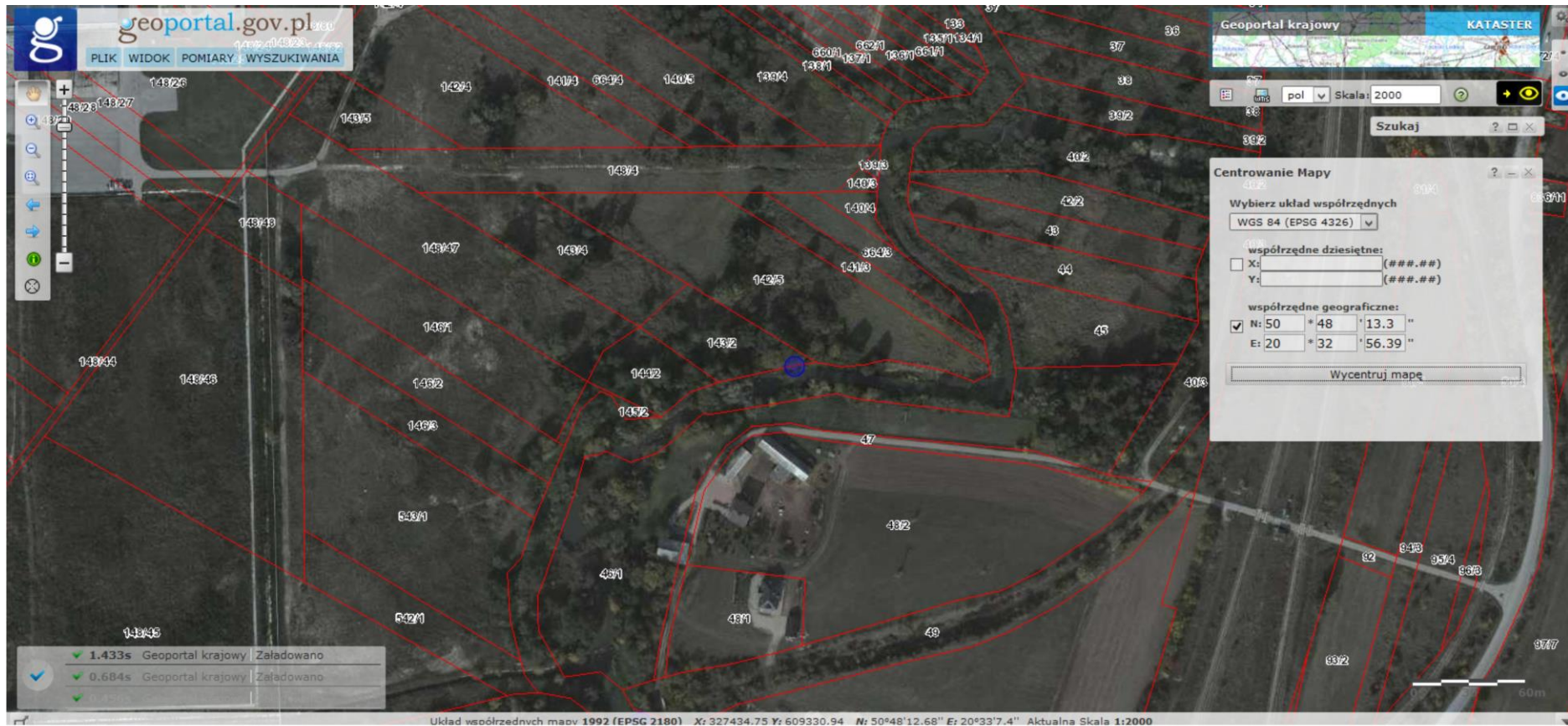

L.p. 5

Projekt współfinansowany przez Szwajcarię
w ramach szwajcarskiego programu współpracy z nowymi krajami członkowskimi Unii Europejskiej

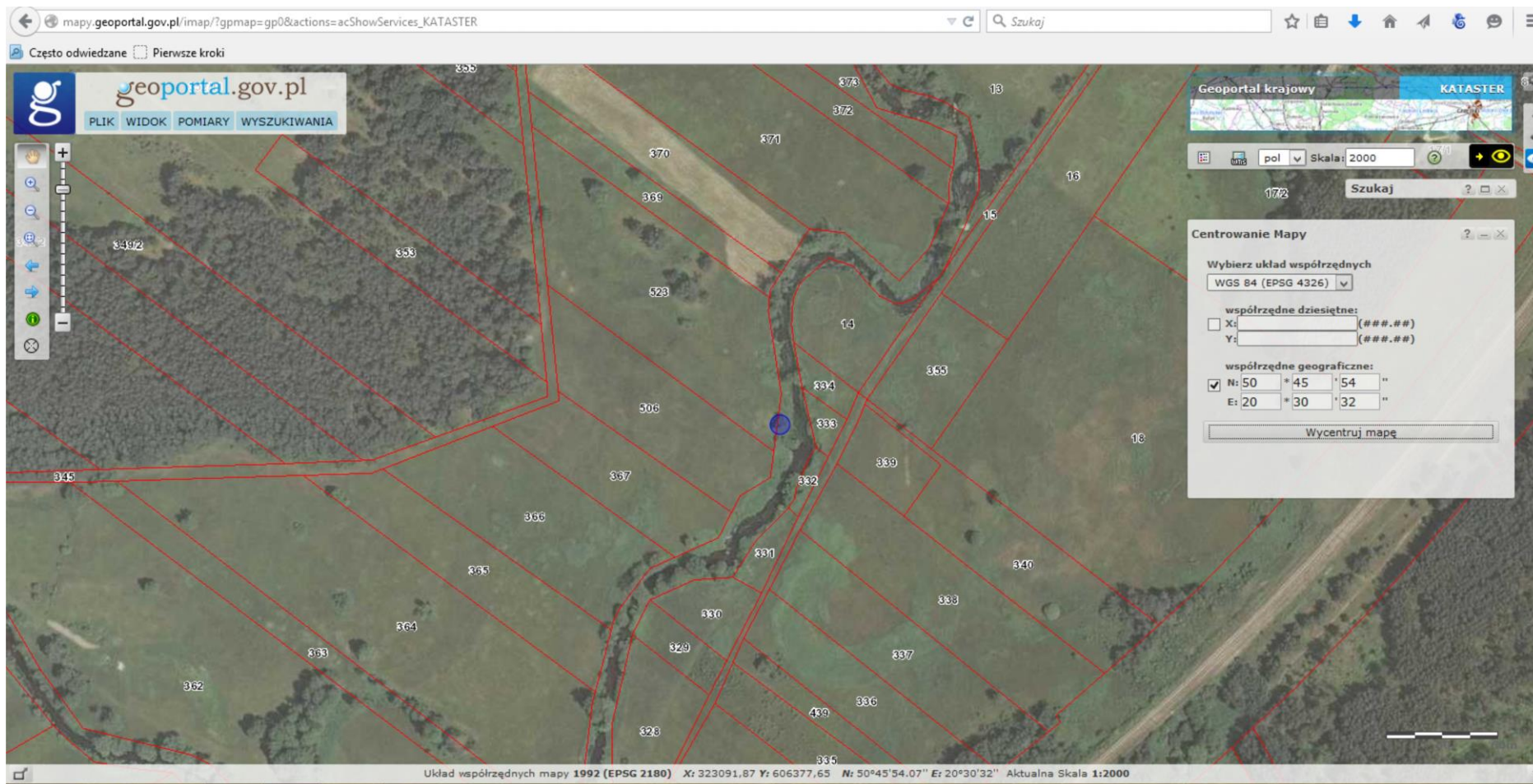

L.p. 6

Projekt współfinansowany przez Szwajcarię
w ramach szwajcarskiego programu współpracy z nowymi krajami członkowskimi Unii Europejskiej

L.p. 7

Projekt współfinansowany przez Szwajcarię
w ramach szwajcarskiego programu współpracy z nowymi krajami członkowskimi Unii Europejskiej

L.p. 8

Projekt współfinansowany przez Szwajcarię
w ramach szwajcarskiego programu współpracy z nowymi krajami członkowskimi Unii Europejskiej

L.p. 9

Projekt współfinansowany przez Szwajcarię
w ramach szwajcarskiego programu współpracy z nowymi krajami członkowskimi Unii Europejskiej

L.p. 10

Projekt współfinansowany przez Szwajcarię
w ramach szwajcarskiego programu współpracy z nowymi krajami członkowskimi Unii Europejskiej

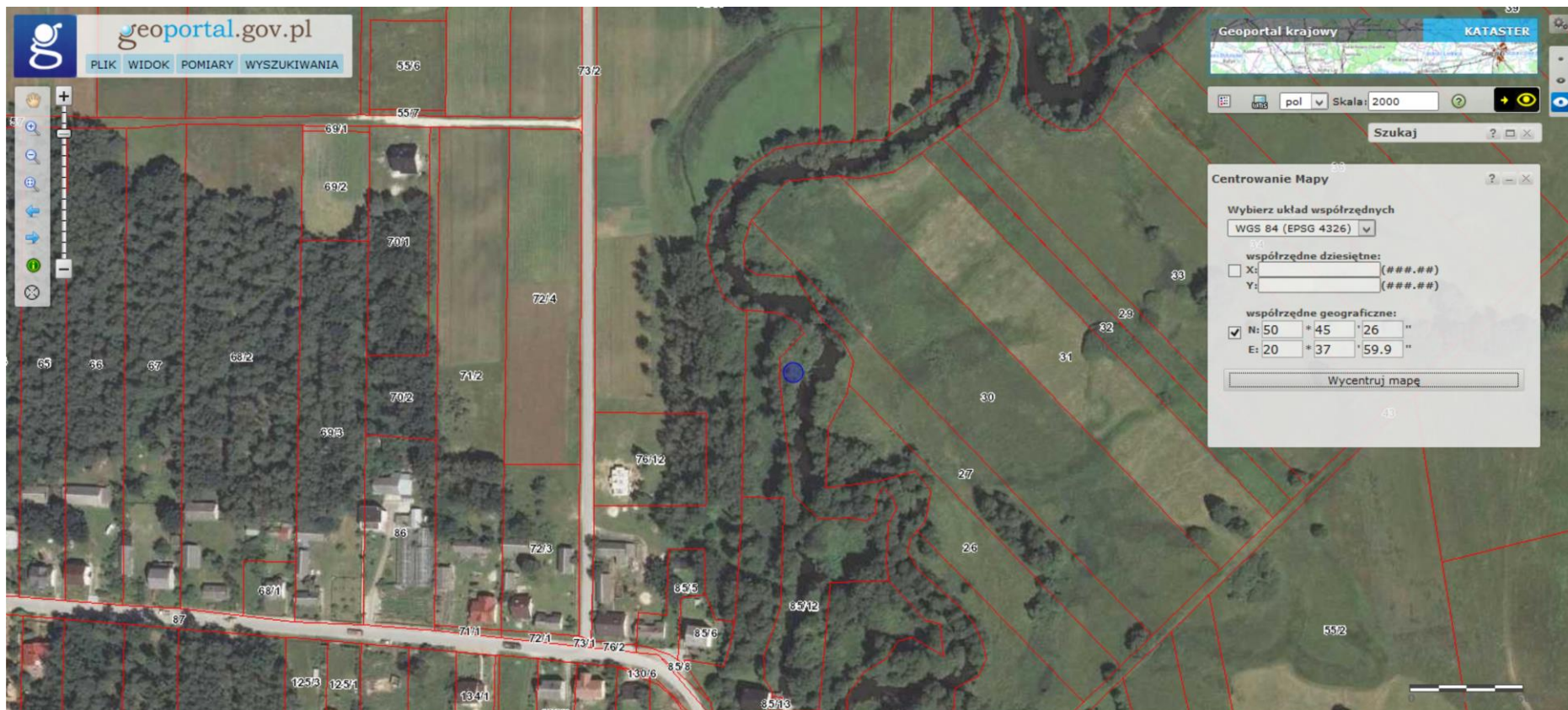

L.p. 11 i 12

Projekt współfinansowany przez Szwajcarię
w ramach szwajcarskiego programu współpracy z nowymi krajami członkowskimi Unii Europejskiej

L.p. 13

Projekt współfinansowany przez Szwajcarię
w ramach szwajcarskiego programu współpracy z nowymi krajami członkowskimi Unii Europejskiej

I.p.. 14

Projekt współfinansowany przez Szwajcarię
w ramach szwajcarskiego programu współpracy z nowymi krajami członkowskimi Unii Europejskiej

L.p. 15

Projekt współfinansowany przez Szwajcarię
w ramach szwajcarskiego programu współpracy z nowymi krajami członkowskimi Unii Europejskiej

L.p.. 16

Projekt współfinansowany przez Szwajcarię
w ramach szwajcarskiego programu współpracy z nowymi krajami członkowskimi Unii Europejskiej

L.p. 17

Projekt współfinansowany przez Szwajcarię
w ramach szwajcarskiego programu współpracy z nowymi krajami członkowskimi Unii Europejskiej

geoportal.gov.pl

PLIK WIDOK POMIARY WYSZUKIWANIA

Geoportal krajowy KATASTER

pol Skala: 2000

Szukaj

Centrowanie Mapy

Wybierz układ współrzędnych

WGS 84 (EPSG 4326)

współrzędne dziesiętne:

X: (#####)

Y: (#####)

współrzędne geograficzne:

N: 50 ° 45 ' 33.93 "

E: 20 ° 30 ' 3.38 "

Wycentruj mapę

Układ współrzędnych mapy 1992 (EPSG 2180) X: 322454,87 Y: 605829,94 N: 50°45'33.81" E: 20°30'3.38" Aktualna Skala 1:2000

L.p. 18

Projekt współfinansowany przez Szwajcarię
w ramach szwajcarskiego programu współpracy z nowymi krajami członkowskimi Unii Europejskiej

L.p. 19

Projekt współfinansowany przez Szwajcarię
w ramach szwajcarskiego programu współpracy z nowymi krajami członkowskimi Unii Europejskiej

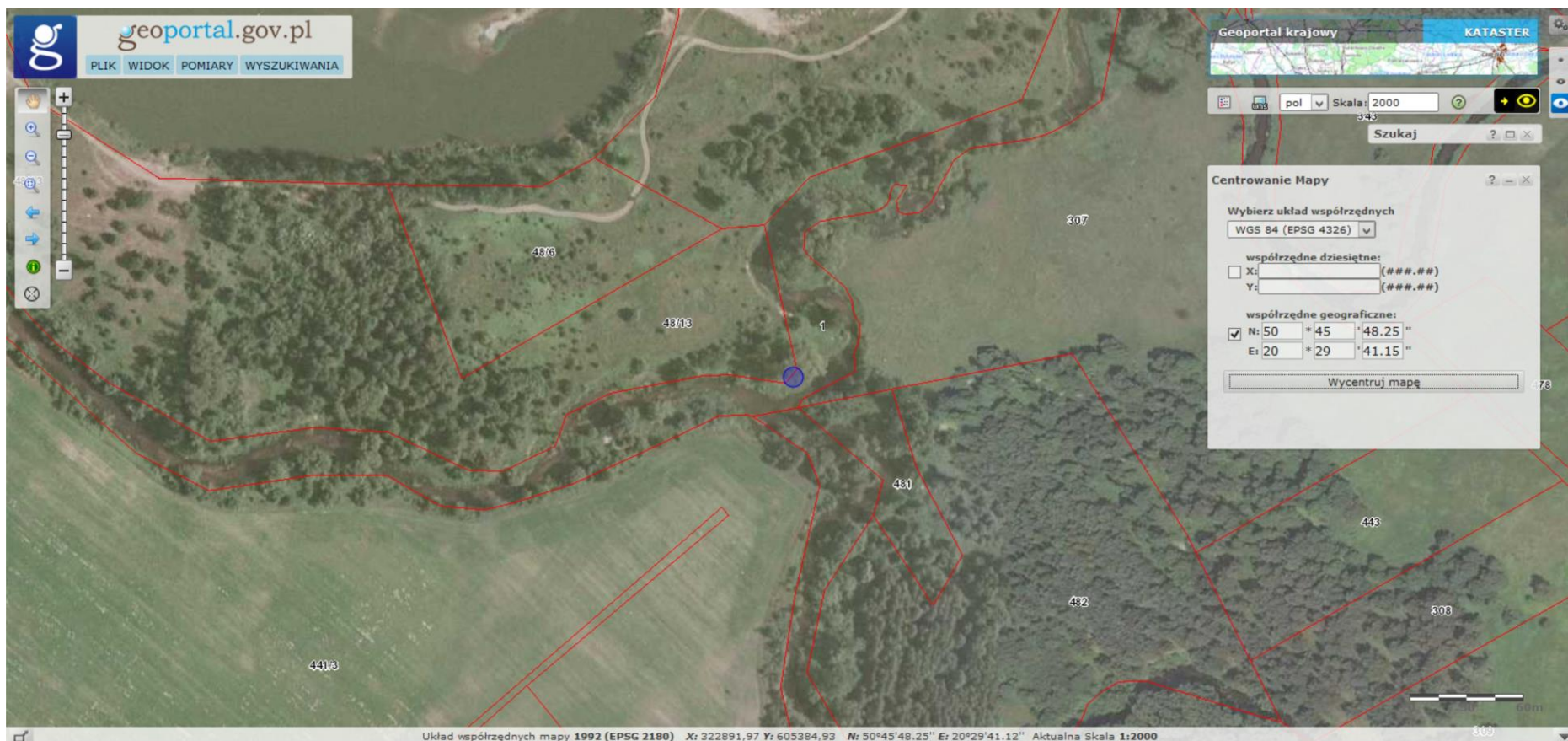

L.p. 20

Projekt współfinansowany przez Szwajcarię
w ramach szwajcarskiego programu współpracy z nowymi krajami członkowskimi Unii Europejskiej

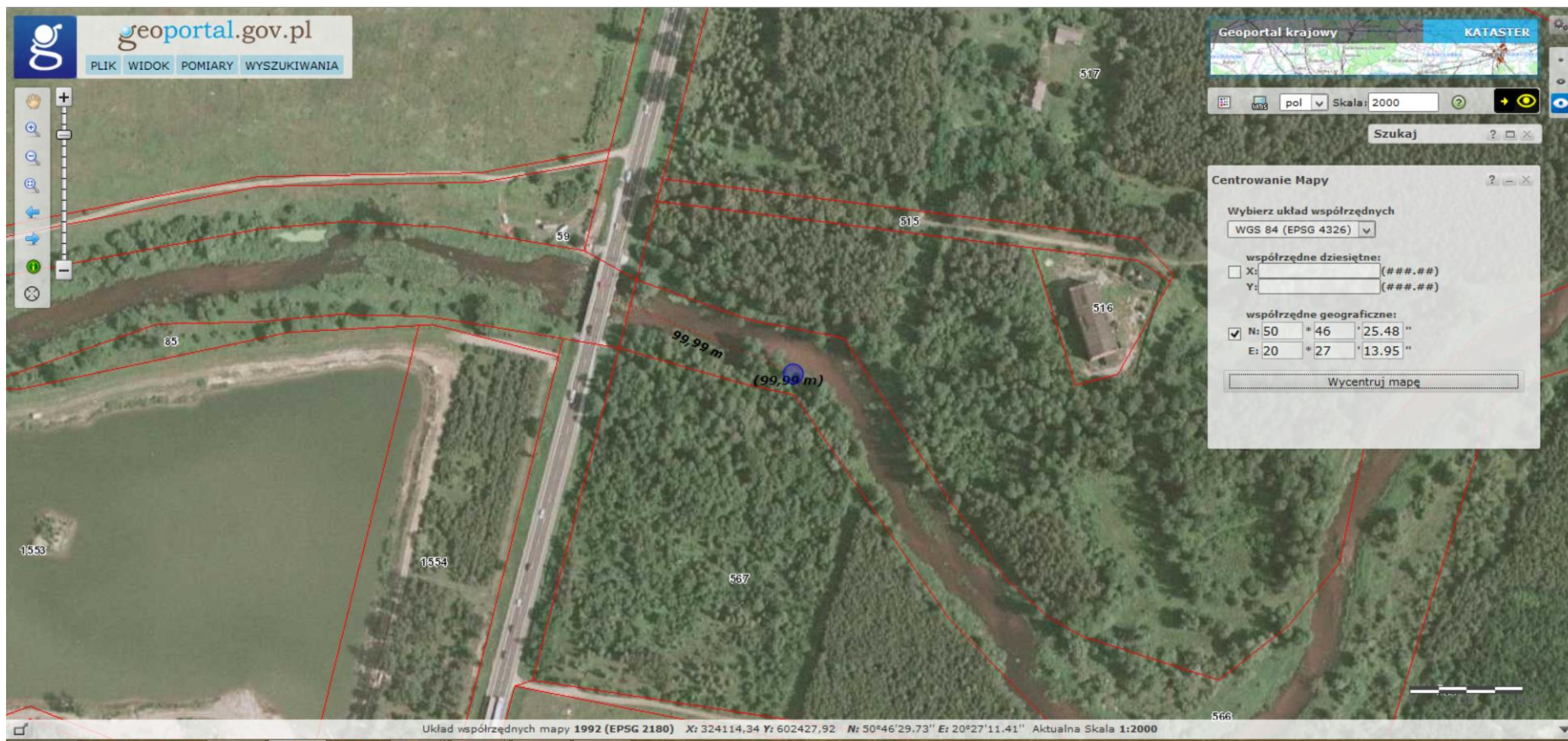

L.p. 21 i 22

Projekt współfinansowany przez Szwajcarię
w ramach szwajcarskiego programu współpracy z nowymi krajami członkowskimi Unii Europejskiej

L.p. 23

Projekt współfinansowany przez Szwajcarię
w ramach szwajcarskiego programu współpracy z nowymi krajami członkowskimi Unii Europejskiej